

1:100 Fasade nord

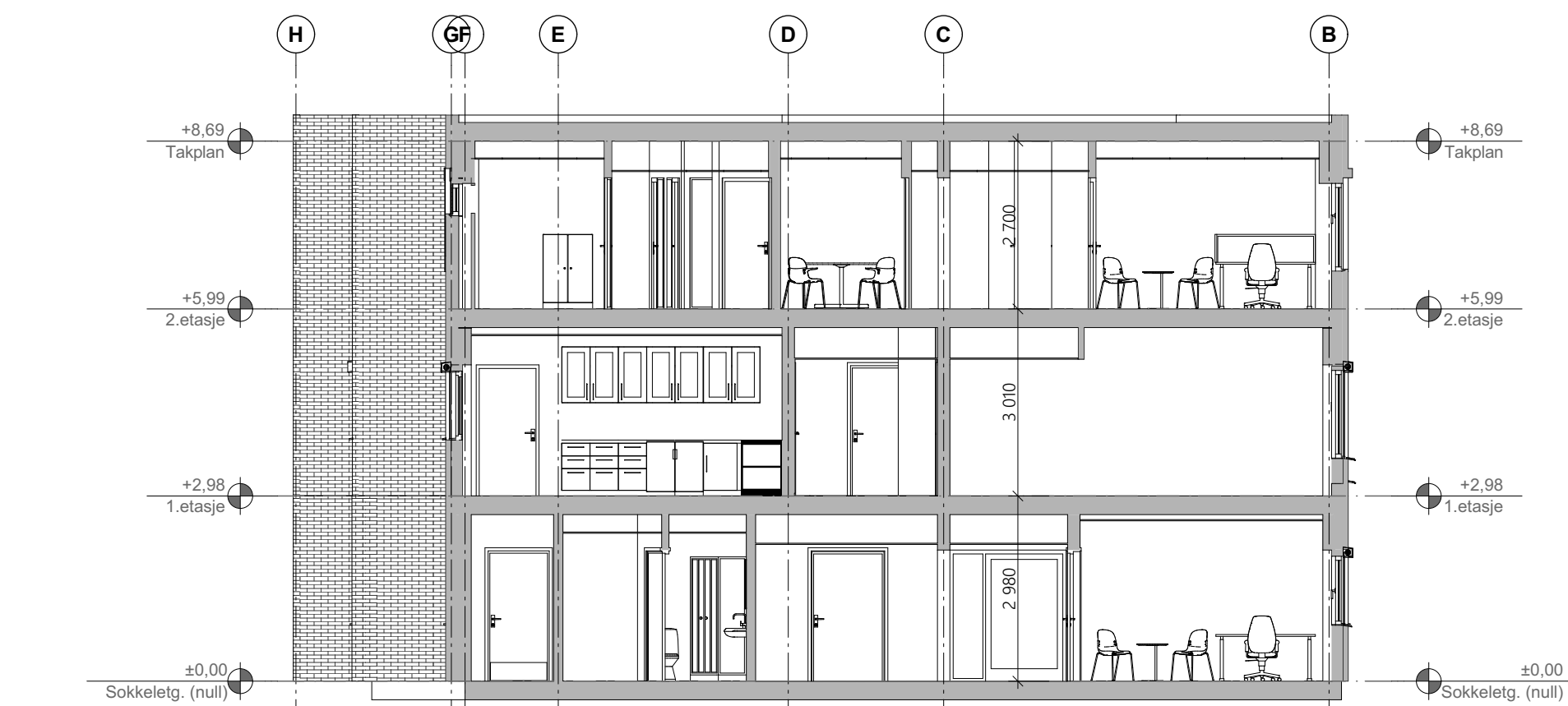

1:100 Fasade sør



1:100 Snitt C

Vinduer skiftes i området innenfor stiplede linje. Utvendige screens etableres. Utforming, materialer og utførelse tilsv. nye vindu med screens i 2. etasje.

Fase
Anbudstegninger

haldde
ARKITEKTER AS

Haldde arkitekter AS
Sørenskirkeveien 11
9513 Alta
78 43 77 14
post@haldde.no
www.haldde.no

Tittel:
Alta kommune - Klinik Alta

**Nytt legesenter
Fløy E4**

Markveien 33
9510 Alta

Prosjektnr.:
2539

Tegningsnr.:
A46-102

Type tegning:
Fasade nord og sør, snitt C-C

Dato:
25.05.2024

Målestokk:
1:100

Formatt:
A3

Sign.:
ST

Kontroll:
ML

Godkjent:

Gnr./bnr.:
28/299